

**แบบสำรวจความต้องการช่วยเหลือเพื่อจัดทำฐานข้อมูล  
CSR (Corporate Social Responsibility)**

๑๖ ชั้น      น้ำชาลำไย

โรงเรียน ศรีสวัสดิ์จาลองขอนแก่น อำเภอ เวียง  
จังหวัด ขอนแก่น โทร 043-246493

**ความต้องการและเหตุผลความจำเป็น**

**งบประมาณ** จำนวนเงิน 35000 บาท  
เหตุผล เพื่อใช้ก่อนนำขบวนรถไปประกวดในงานประกวดโรงเรียน  
สามารถประกวดมีความสวยงามได้

อาคาร จำนวน ..... ชั้น จำนวน ..... บล็อก

สิ่งก่อสร้างหรือที่ดิน

ที่ดิน จำนวน ..... ไร่

วัสดุอุปกรณ์เพื่อการศึกษา

๑. ราคา ..... บาท

๒. ราคา ..... บาท

อุปกรณ์ทางการแพทย์

๑. ราคา ..... บาท

๒. เครื่องรถก่อนนำขบวนรถ ราคา 35000 บาท

คุณลักษณะ เครื่องรถก่อนนำขบวนรถ 6 และ 8 ล้อ

สามารถประกวดมีความสวยงามได้

สนาม (หญ้าได้ขุดดิน วัสดุอุปกรณ์ พร้อมราคา)

วัสดุอาคาร อาคารรับ ผู้ทรงคุณวุฒิทางการศึกษา

ขุมทรัพย์ศึกษา

นางสาวอรุณี อาริวงษ์  
ตำแหน่ง ครู  
ลงวันที่ 17 ธันวาคม 2558  
0911305041

หมายเหตุ ขอให้นักเรียนระบุเหตุผลความจำเป็นและข้อมูล ราคาวัสดุอุปกรณ์ที่ส่งมาทั้งหมด ให้ชัดเจน  
กรุณาส่งแบบตอบกลับมายังสำนักบริหารงานการศึกษาพิเศษ ทาง e-office หรือ  
e-mail : ratchaneekron\_fon@hotmail.com ภายในวันที่ ๒๒ ธันวาคม ๒๕๕๘

# กิจกรรมน้ำยาด่างจาน

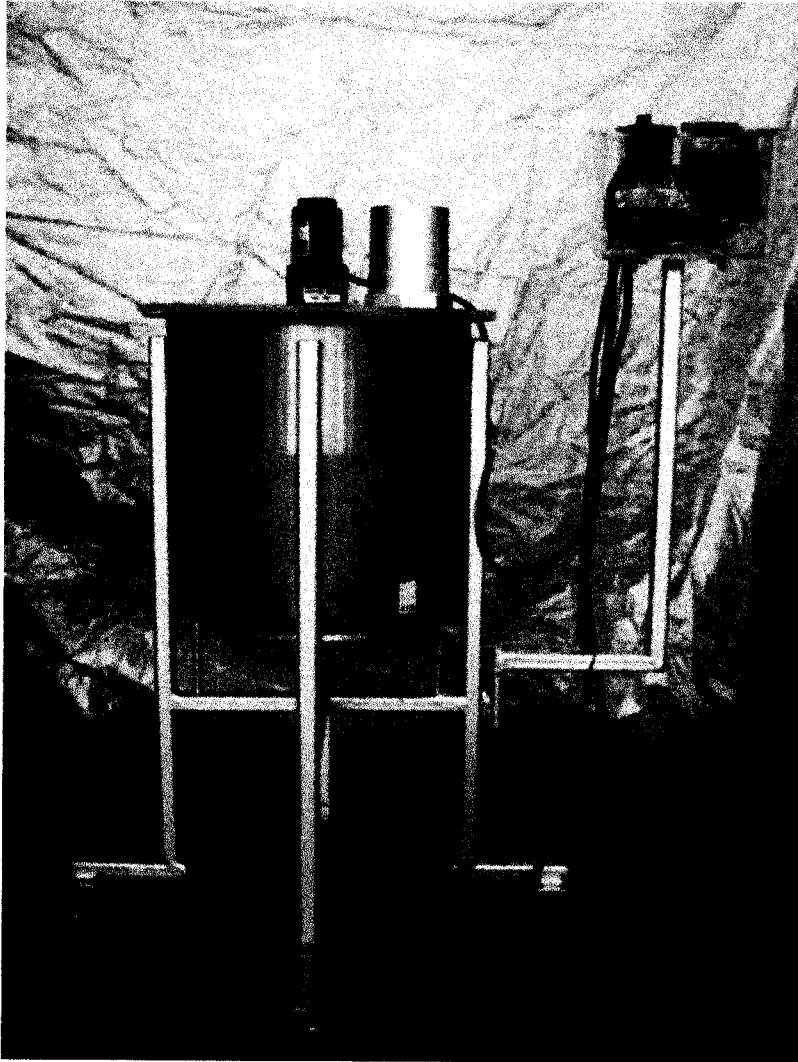

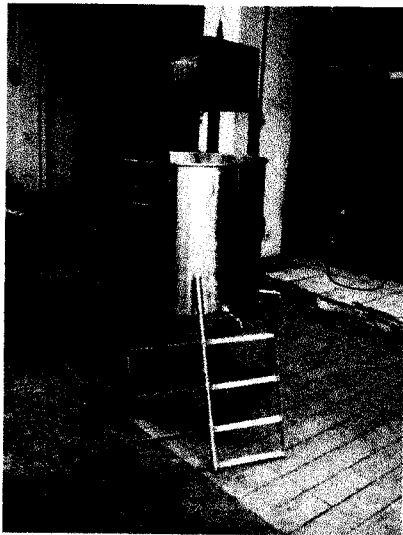
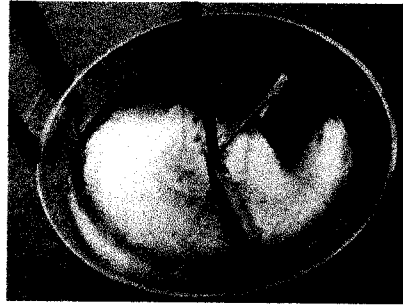
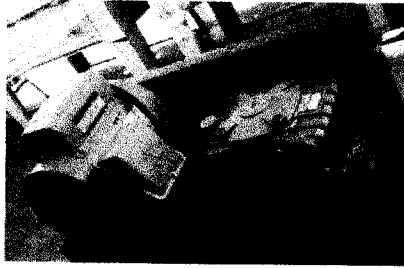

### ข้อมูลทางเทคนิค เครื่องกวน

1 ใช้ลมตั้งแต่ 1.4-7 บาร์

2. 1/2 แรงม้าของมอเตอร์

3. ความเร็วรอบ 3000 รอบต่อนาที